NaturEnergie. Eine Marke der Energiedienst-Gruppe

NAHWÄRME-
ANSCHLUSS

WÄRMELIEFERUNG

Nahwärme

Nahwärme ist komfortabel, klimafreundlich und zukunftssicher: Komfortabel, weil die Wärme dabei in einer Heizzentrale erzeugt wird. Über das Wärmenetz und eine Übergabestation wird die Energie zur Heizwärme- und Warmwasserversorgung ganz unkompliziert im Gebäude bereitgestellt. Unsere Experten setzen hierbei im Sinne des Klimaschutzes neben effizienten Technologien auf regionale Brennstoffe wie Biomasse und auf Abwärmequellen. Wir kümmern uns um eine zuverlässige Wärmelieferung und sorgen selbstverständlich dafür, dass alles in den kommenden Jahren den aktuellen gesetzlichen Vorgaben entspricht und unsere Kundinnen und Kunden lange von ihrem Nahwärmeanschluss profitieren.

Die Vorteile mit einem modernen Nahwärmeanschluss

- ✓ Absolut saubere und sichere Wärmeversorgung
- ✓ Keine Schornsteinkosten und Schornsteinsanierung mehr
- ✓ Keine Beschaffung und Lagerung von Brennstoff mehr nötig
- ✓ Einsatz einer platzsparenden Übergabestation ohne laute Geräusche und lästige Wartungen
- ✓ Umweltfreundliche Wärmeerzeugung mit geringen CO_2-Emissionen bis hin zur CO_2-Neutralität
- ✓ Hohe Zuverlässigkeit durch Fernüberwachung und -steuerung rund um die Uhr sowie eine umgehende Beseitigung von möglichen Störungen
- ✓ Für den Anschluss an eine Nahwärme gibt es attraktive Förderzuschüsse von bis zu 40 % – beispielsweise über die Bundesförderung für effiziente Gebäude (BEG).

► www.naturenergie.de/waerme

NaturEnergie

TECHNISCHE DATEN

Nahwärme Rheinfelden Grendelmatt

NaturEnergie

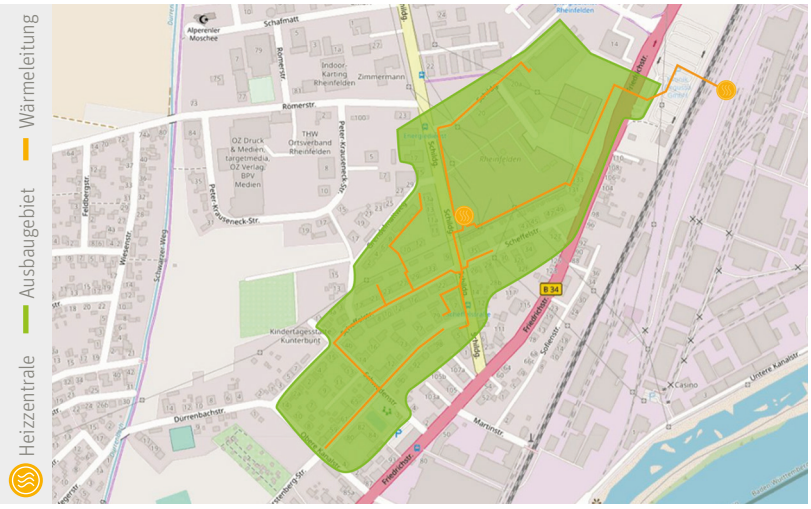

Technologie	Leistung	Brennstoff	Anteil an Erzeugung
Abwärme	5.200 kW	Industrielle Abwärme	95 %
Gas-Spitzenlastkessel	1.700 kW	Erdgas	5 %

Wärmeversorgungstarife (inkl. 7 % MwSt, Preisstand 2023)	
Arbeitspreis ergibt sich aus der Menge an bezogener Wärme aus dem Netz	9,29 ct / kWh
Grundpreis fixer Grundbetrag, der sich nach der benötigte Anschlussleistung richtet	29,30 € / kW und Jahr

Kennwerte	
Primärenergiefaktor des Nahwärmenetzes	0,08
Erneuerbarer Energien Anteil an der Wärmeversorgung	95 %
Spezifische CO_2-Emissionen Nahwärme	41 g CO_2 / kWh
Ökostrom für Hilfsenergie (z. B. Pumpen, 100 % aus Wasserkraft)	0 g CO_2 / kWh
Netzlänge exkl. Hausanschlüsse	1.800 m

Kundenübersicht	
Anzahl Wärmekunden	27 Gebäude
Durchschnittliche jährliche Wärmelieferung	2.500.000 kWh / Jahr

Alle Wärmenetze
im Überblick

Wärme- und Energielösungen
waerme@naturenergie.de
Tel. 07623 92 - 1162

Energiedienst AG
Schönenbergerstraße 10
79618 Rheinfelden

Stand: Juni 2023